

# Disney Leikfangasaga

íslenska, lífsleikni og smá enska



Nafn \_\_\_\_\_

### Hvað merkir orðið

ferðafélagi ? \_\_\_\_\_

ótti ? \_\_\_\_\_

hafna / höfnun ? \_\_\_\_\_

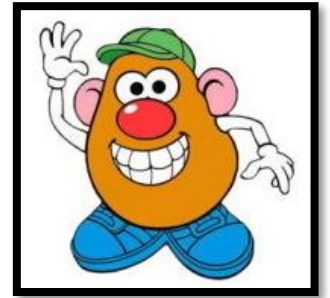

### Raðaðu þessum orðum í stafrófsröð

Viddi, Bósi, flytja, afmæli, þakka, vinur, Siggi, flutningabíll, leikföng, hundur.

1. \_\_\_\_\_

2. \_\_\_\_\_

3. \_\_\_\_\_

4. \_\_\_\_\_

5. \_\_\_\_\_

6. \_\_\_\_\_

7. \_\_\_\_\_

8. \_\_\_\_\_

9. \_\_\_\_\_

10. \_\_\_\_\_

## Nafnorð

Skrifaðu **ið**, **n** og **nn** þar sem við á

hunduri_____	leikföngi_____	höfnuni_____
bílli_____	skömmi_____	kúreki _____
skemdi_____	flutningabílli_____	vinátta_____
traus_____	heimili_____	leikuri_____

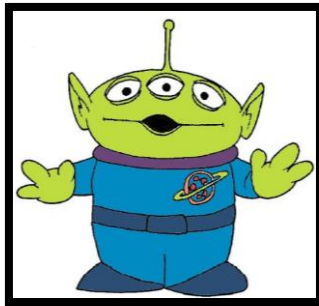

Skrifaðu 3 **sérnöfn** úr ævintýrinu Leikfangasaga.

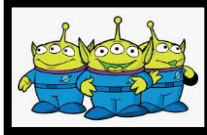

## Kyn nafnorða

Raðaðu þessum orðum í réttan stað.

Leikfang, tromma, risaeðla, afmæli, gjöf, pakki, kúreki, dót, kassi

hvorugkyn hk.	kvenkyn kvk.	karlkyn kk.

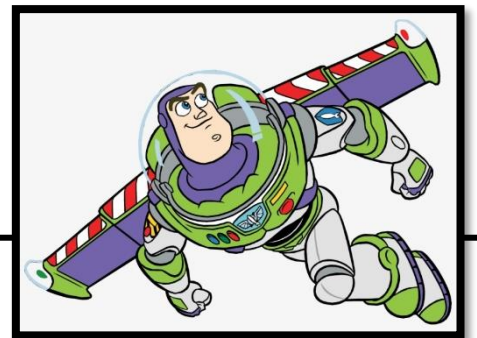
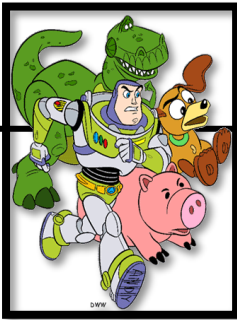

## Fallbeygðu þessi nafnorð

	Segjum þessi orð á undan til að finna rétt fall	Risaeðla	Viddi	Leikfang
nefnifall nf.	<b>hér er</b>			
þolfall þf.	<b>um</b>			
Þágufall þgf.	<b>frá</b>			
eignarfall ef.	<b>til</b>			

Nefndu 4 **sagnorð** úr sögunni.



Settu þessi sagnorð í **nútið** og **þátið**

<b>Nútið</b>	<b>Þátið</b>
leika	
flýg	
	datt
flytja	

# Svona gætir þú teiknað Bósa og Vidda

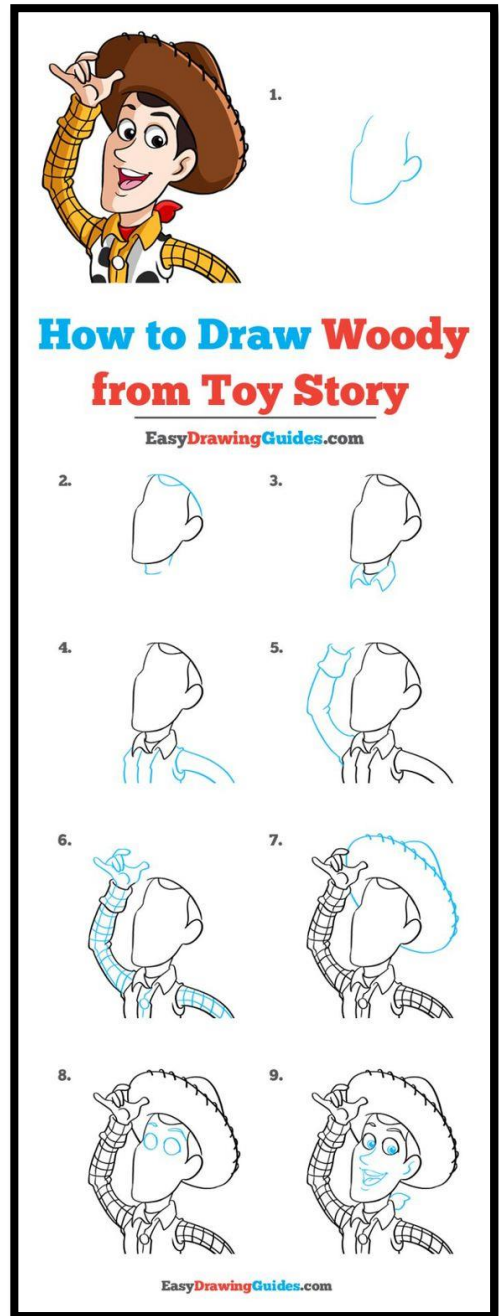
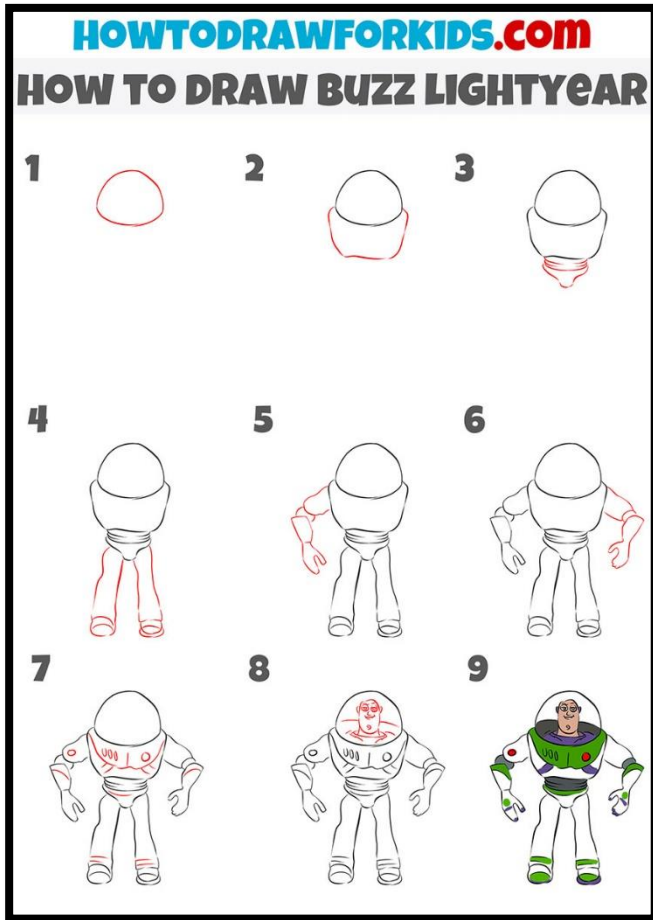

Finndu nokkur **lýsingarorð** sem tengjast myndinni  
Leikfangasaga . Þú getur sett orðin **hún er** fyrir framan orðið til  
að hjálpa þér.

T.d. Hún er falleg





Ef talað er um að einhver sé **traustsins verður** hvað er átt við?

---

---

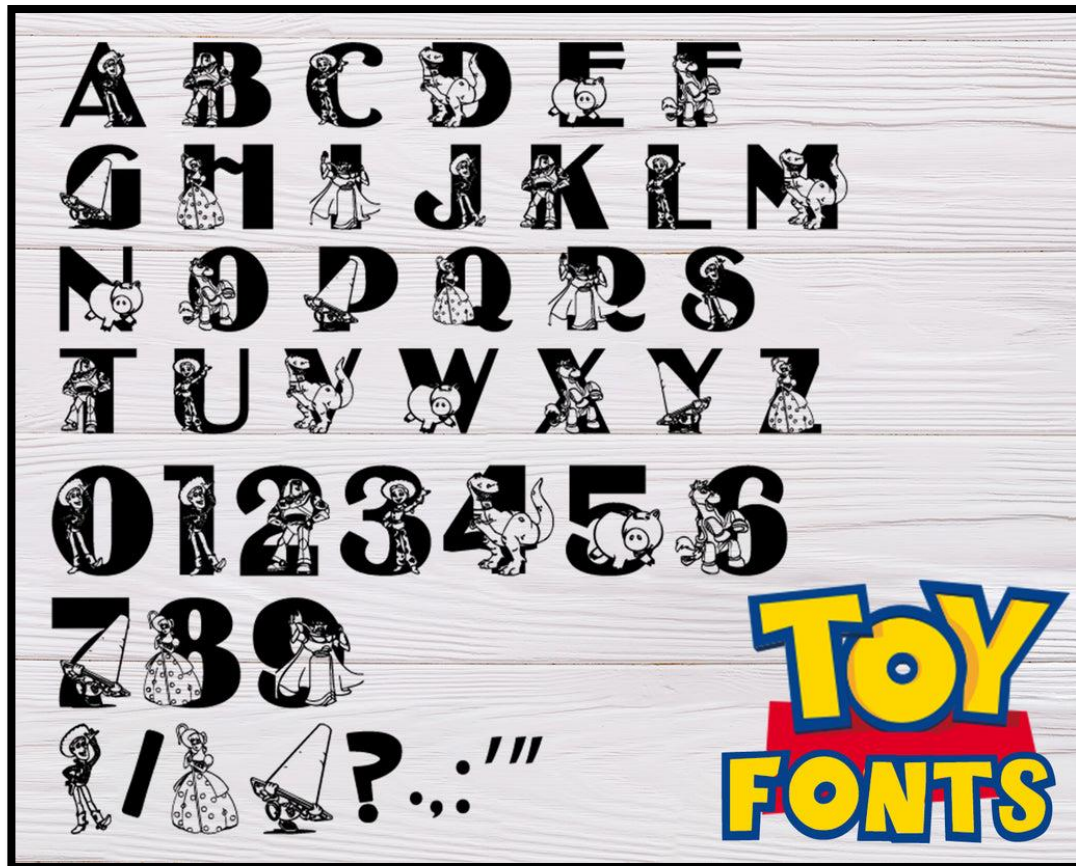
Ég er sko vinur þinn.  
You got a friend in me.



Vinur á ensku er \_\_\_\_\_

Leikfang á ensku er \_\_\_\_\_

Saga á ensku er \_\_\_\_\_

Hvað heitir Bósi á ensku ? \_\_\_\_\_

